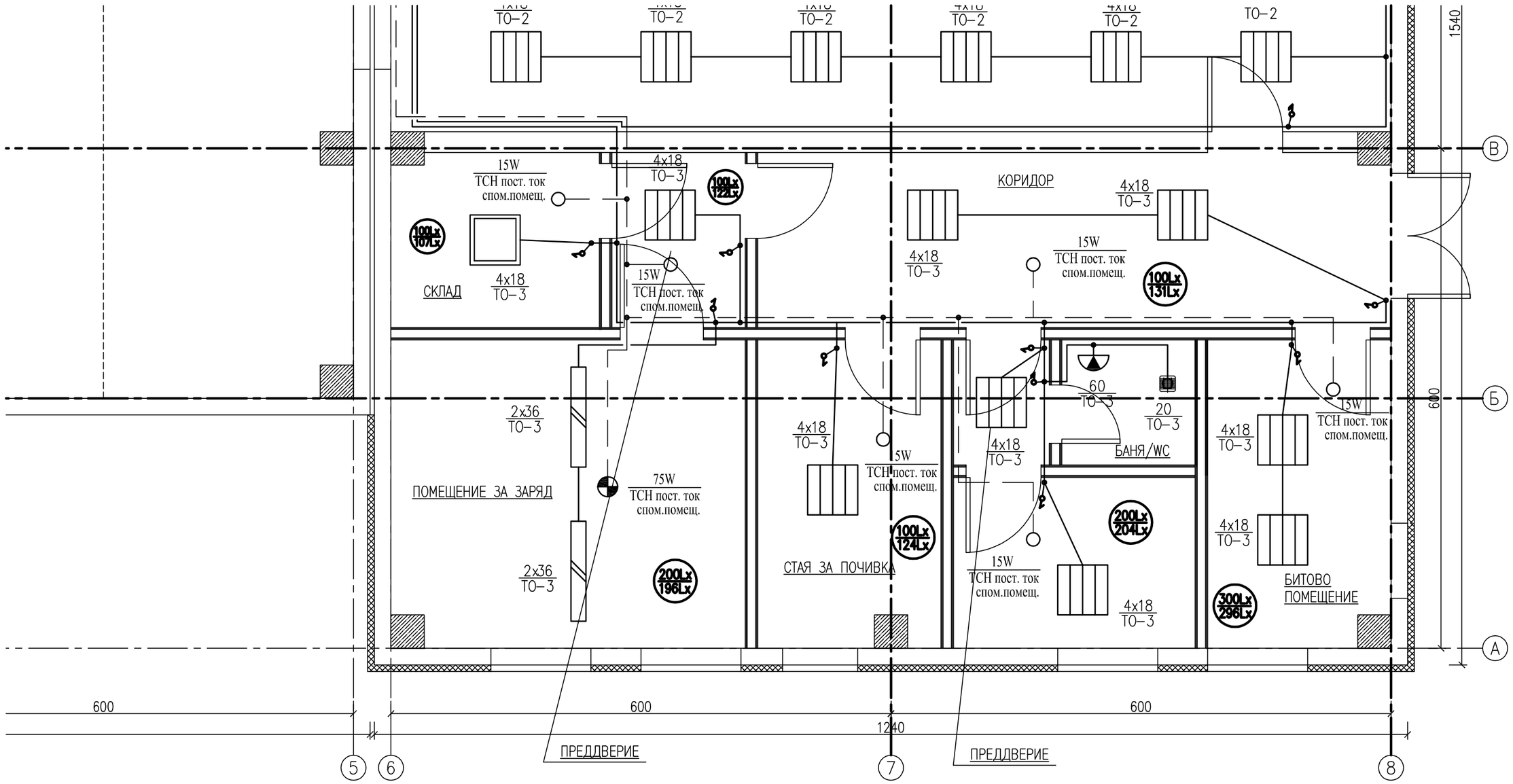

Легенда:	
	Съществуващо табло осветление, метално, стенно, IP54
	Осветително тяло за окачен таван, 4x18W
	Осветително тяло за открит монтаж, 4x18W
	Противовлажен аплик с ЛНЖ 60W
	Осветително тяло за открит монтаж, с ЛЛ 2x36, IP44
	Осветително тяло за открит монтаж, с ЛЛ 2x36, IP65
•	Разклонителна кутия, PVC, IP 44
	Обикновен ключ 250VAC/10A, за скрит монтаж
	Сериен ключ 250VAC/10A, за скрит монтаж
200Lx / 215Lx	Нормена осветеност / Реализирана осветеност
4x18 / ТО-2	Мощност на осветителното тяло, W / Ел. табло - токов кръг

Забележки:

1. Осветителната инсталация да се изпълни със силов кабел НН, тип СВТ 3x1,5mm², изтеглен в PVC кабелен канал 20/20 mm и над окачен таван.
2. Ключовете да се монтират на височина 1,0m от готов под и на 0,15m от светлата част на вратата.
3. Всички размери са в cm.

Съгласувал:	част:	фамилия:	подпис:
	Водещ проектант	арх. Ст.Димитров	
	АРХ	арх. Ст.Димитров	
	СК	инж. Св.Райнов	
	ОВиК	инж. Б.Христов	
	ВиК	инж. Я.Симов	
	СД, ПБ, ПУСО	инж. Р.Митрова	

"МИНПРОЕКТ" ЕАД

Възложител: "Мини Марица Изток" ЕАД
Обект: "Мини Марица Изток" ЕАД

Длъжност	Фамилия	Подпис	Дата
Р-л НАПРАВЛЕНИЕ	инж.Пандезов		
Главен ПРОЕКТАНТ	инж.Арсениев		
Р-Л ОТДЕЛ	инж. Георгиева		
ПРОЕКТАНТ	инж. Тодоров		

Подобект: Ремонт на подстанция № 8 в рудник "Трояново 3"

Инвентарен N 937-2016

Чертеж: Осветителна инсталация

фаза	шифър	мащаб
РП	491	1:50

лист N 1 Брой на листовете 4

ЧАСТ: електро